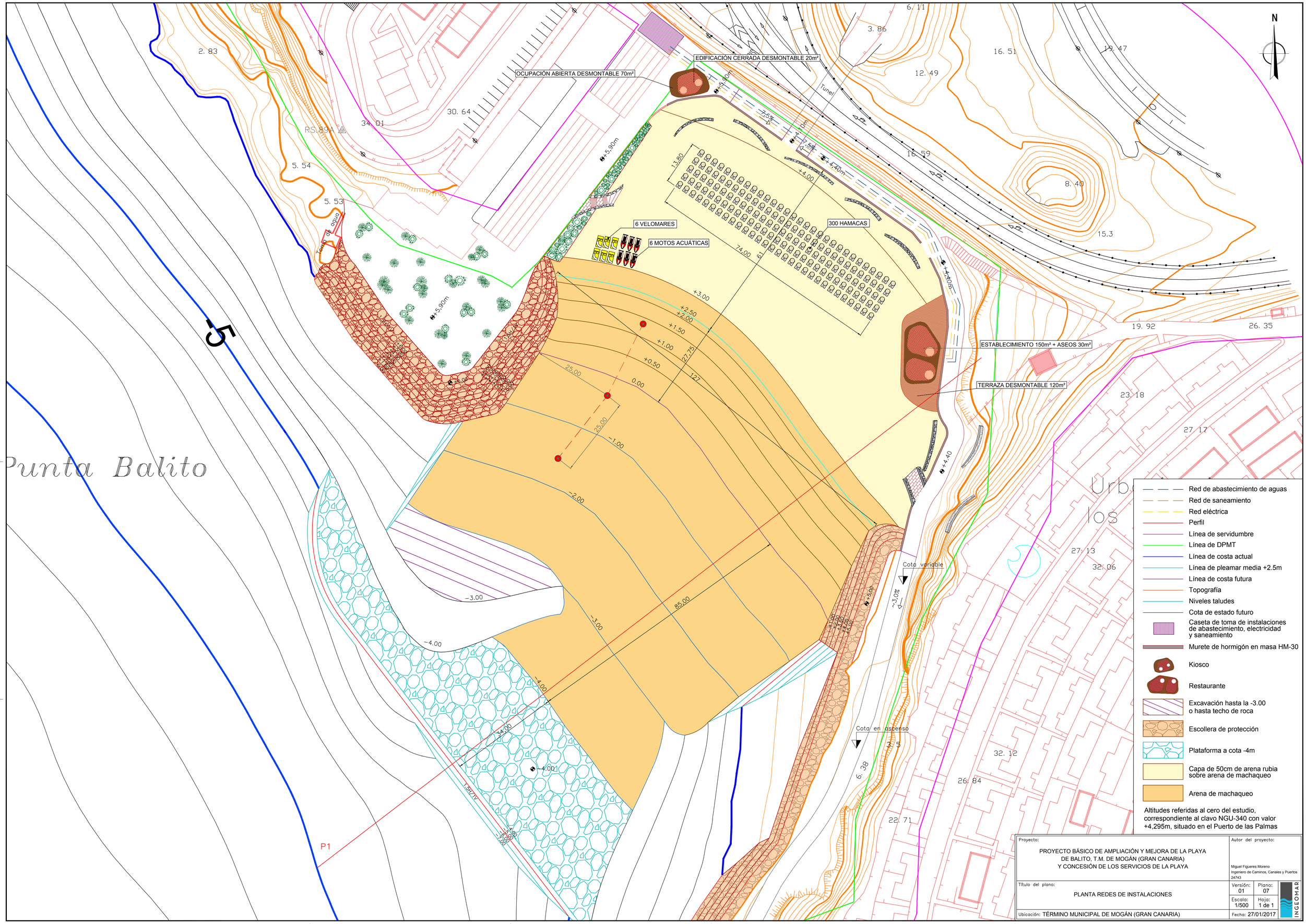

N
EDIFICACIÓN CERRADA DESMONTABLE 20m²
OCUPACIÓN ABIERTA DESMONTABLE 70m²
6 VELOMARES
6 MOTOS ACUÁTICAS
300 HAMACAS
ESTABLECIMIENTO 150m² + ASEOS 30m²
TERRAZA DESMONTABLE 120m²
Punta Balito
Cota variable
Cota en ascenso
P1
Red de abastecimiento de aguas
Red de saneamiento
Red eléctrica
Perfil
Línea de servidumbre
Línea de DPMT
Línea de costa actual
Línea de pleamar media +2.5m
Línea de costa futura
Topografía
Niveles taludes
Cota de estado futuro
Caseta de toma de instalaciones de abastecimiento, electricidad y saneamiento
Murete de hormigón en masa HM-30
Kiosco
Restaurante
Excavación hasta la -3.00 o hasta techo de roca
Escollera de protección
Plataforma a cota -4m
Capa de 50cm de arena rubia sobre arena de machaqueo
Arena de machaqueo
Altitudes referidas al cero del estudio, correspondiente al clavo NGU-340 con valor +4,295m, situado en el Puerto de las Palmas
Proyecto:
PROYECTO BÁSICO DE AMPLIACIÓN Y MEJORA DE LA PLAYA DE BALITO, T.M. DE MOGÁN (GRAN CANARIA) Y CONCESIÓN DE LOS SERVICIOS DE LA PLAYA
Autor del proyecto:
Miguel Figueres Moreno
Ingeniero de Caminos, Canales y Puertos
24743
Título del plano:
PLANTA REDES DE INSTALACIONES
Versión: 01
Plano: 07
Escala: 1/500
Hoja: 1 de 1
Ubicación: TÉRMINO MUNICIPAL DE MOGÁN (GRAN CANARIA)
Fecha: 27/01/2017
INGEOMAR